La Schiavitù delle donne

Federico Berti

Placida Staro

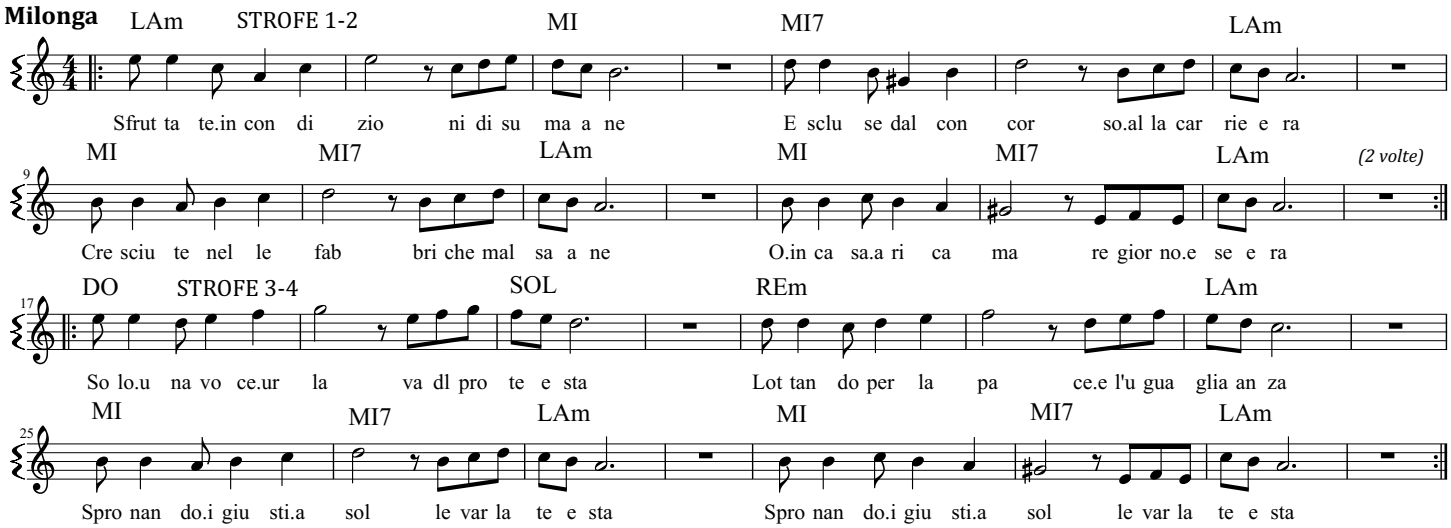

Sfruttate in condizioni disumane
escluse dal concorso alla carriera
cresciute in quelle fabbriche malsane
o in casa a ricamare giorno e sera

Le donne rinunciavano a sé stesse
per senso di sfiducia ed impotenza
all'uomo duramente sottomesse
offese nella loro intelligenza

Solo una voce urlava di protesata
lottando per la pace e l'uguaglianza
spronando i giusti a sollevar la testa

Una scintilla che incendiò la stanza
il primo ballo di una grande festa
di questo l'8 Marzo è ricordanza

Torni a bruciar quel fuoco nella stanza